

Кафедра «Мытная справа»

Кафедра з'яўляецца выпускаючай па спецыяльнасці «Мытная справа»

спецыялізацыя «Эканамічнае забеспячэнне мытнай дзейнасці»

з прысваеннем кваліфікацыі «Спецыяліст мытнай справы»

Навучанне вядзецца толькі па дзённай форме

Тэрмін навучання - 4 гады

Падрыхтоўку будучых спецыялістаў мытнай справы ажыццяўляюць выкладчыкі кафедры і высокакваліфікаваныя спецыялісты-практыкі, якія працуюць у мытных органах





НАШЫЯ СТУДЕНТЫ ВЫВУЧАЮЦЬ:

- ✓ Права
- ✓ Эканоміку
- ✓ Кіраванне
знешнеэканамічнай
дзеянасцю
- ✓ Інфармацыйныя
тэхналогіі
- ✓ За межныя мовы
(англійскую, нямецкую)

СПЕЦЫЯЛЬНАСЦЬ "МЫТНАЯ СПРАВА" НАКІРАВАНА НА ПАДРЫХОЎКУ СПЕЦЫЯЛІСТАЎ ВЫШЭЙШАЙ КВАЛІФІКАЦЫІ, ЗДОЛЬНЫХ ВЫКОНВАЦЬ ПРАФЕСІЙНЫЯ ЗАДАЧЫ

- ✓ па забеспячэнні патрабаванняў эканамічнай бяспекі як галоўнай умовы эфектыўнай і стабільнай жыццядзейнасці грамадства
- ✓ па забеспячэнні выканання парадку і правілаў мытнага рэгулявання, выяўленні, папярэджанні і спыненні адміністрацыйных правапарушэнняў і злачынстваў у галіне мытнай справы
- ✓ па кіраванні дзейнасцю ў мытных органах (аналіз, планаванне, арганізацыя, кантроль)
- ✓ па аналізу і развіццю знешнеэканамічных сувязяў прадпрыемства, павышэнні ягонай канкурэнтаздольнасці на нацыянальным і замежных рынках
- ✓ па аналізу ўмоваў знешнегандлёвых аперацыяў з улікам ведання міжнародных і беларускіх прававых нормаў па арганізацыі экспарта-імпартавай дзейнасці, мытнага заканадаўства ЕАЭС
- ✓ па аналізу і вядзенні мытнай статыстыкі знешняга гандлю, спецыяльнай мытнай статыстыкі, інфармацыйнаму ўзаемадзеянню

ВУЧЭБНАЯ І ВЫТВОРЧАЯ ПРАКТЫКІ СТУДЭНТАЎ ПРАВОДЗЯЦЦА:

у структурных
падраздзяленнях
мытных органаў

у арганізацыях, якія ажыццяўляюць
знешнеэканамічную дзейнасць, у
тым ліку, лагістычных і
транспартна-экспедыцыйных



Нашыя студэнты бяруць удзел у:



**НАВУКОВА- ПРАКТЫЧНЫХ
КАНФЕРЭНЦЫЯХ**



**ДАСЛЕДЧЫХ
КОНКУРСАХ**



**ТВОРЧЫХ І
СПАРТЫЎНЫХ
МЕРАПРЫЕМСТВАХ**



Нашыя выпускнікі могуць працаваць у:

**МЫТНЫХ ОРГАНАХ
РЭСПУБЛІКІ БЕЛАРУСЬ**



**ТРАНСПАРТНА-
ЛАГІСТЫЧНЫХ ЦЭНТРАХ**



**НАВУКОВА- ДАСЛЕДЧЫХ ІНСТЫТУТАХ,
МІНІСТЭРСТВАХ І ВЕДАМСТВАХ, ЯКІЯ
ЗВЯЗАНЫЯ З МІЖНАРОДНЫМІ
ЭКАНАМІЧНЫМІ ЗНОСІНАМІ
РЭСПУБЛІКІ БЕЛАРУСЬ**



Нашыя выпускнікі могуць працаваць у:



ПАДАТКОВЫХ ОРГАНАХ
І ЎПРАЎЛЕННЯХ, ЗВЯЗАНЫХ З
ЗАБЕСПЯЧЭННЕМ ЭКАНАМІЧНАЙ
БЯСПЕКІ КРАІНЫ



АРГАНІЗАЦЫЯХ, ЯКІЯ АЖЫЦЦЯЎЛЯЮЦЬ
ЗНЕШНЕЭКАНАМІЧНУЮ ДЗЕЙНАСЦЬ



ВАЛЮТНЫХ АДДЕЛАХ БАНКАЎ

Выпускнікі спецыяльнасці



МОГУЦЬ АДЧЫНІЦЬ
УЛАСНЫ БІЗНЭС



МОГУЦЬ ПРАЦАВАЦЬ У ГАЛІНЕ
КАНСАЛТЫНГУ, КАНСУЛЬТУЮЧЫ
ПА ПЫТАННЯХ ПЕРАВОЗКІ
ТАВАРАЎ ПРАЗ МЯЖУ



**Студэнты
бюджэтнай
формы навучання**



**размяркоўваюцца ў
мытныя органы**



**Студэнты, якія
навучаюцца на
платнай аснове**



**маюць магчымасць
свабоднага выбару
далейшага месца працы**



Атрыманныя веды забяспечаць выпускнікам :



**ПРЭСТЫЖНУЮ
ПРАФЕСІЮ З
ВЫСОКІМ І
СТАБІЛЬНЫМ
ЗАРОБКАМ**

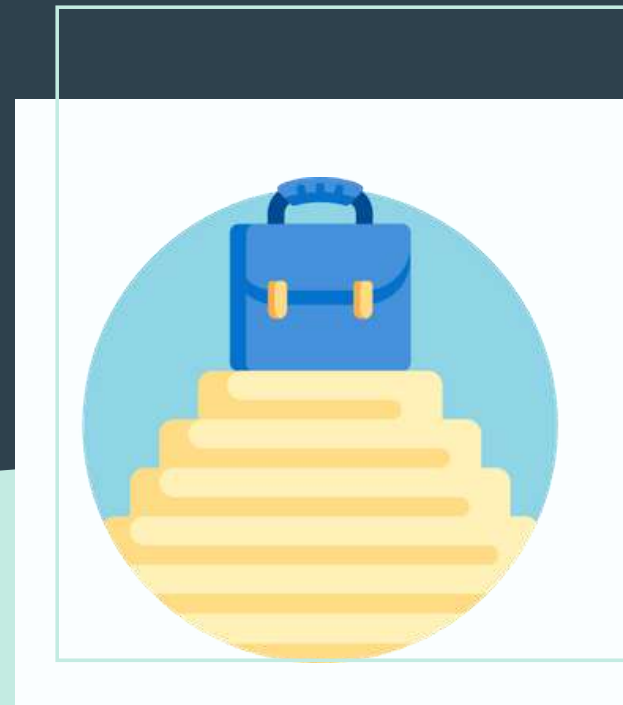

**КАР'ЕРНЫ
РОСТ**

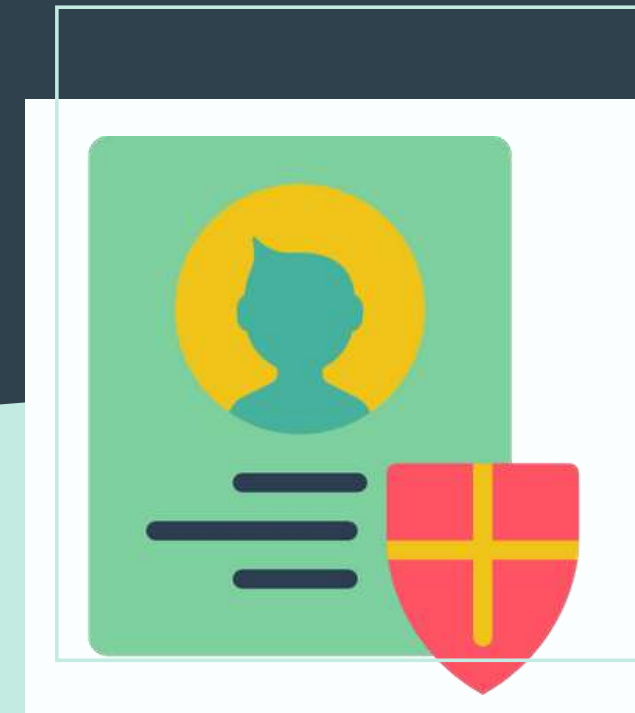

**ГАРАНТЫ
САЦЫЯЛЬнай
АБАРОНЕНАСЦІ**

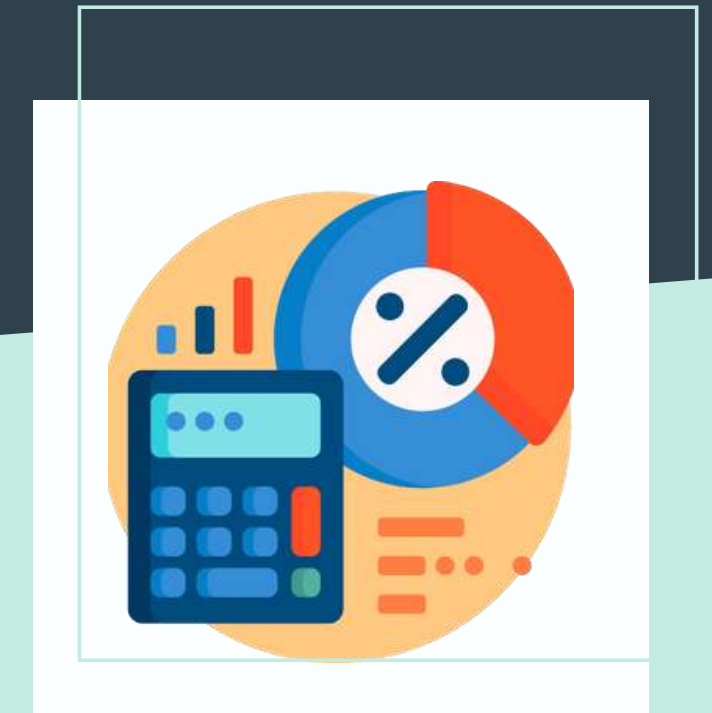

**ДАДАТКОВЫЯ
САЦЫЯЛЬНЫЯ
ІЛЬГОТЫ ПРЫ
ПРЫЁМЕ НА
СЛУЖБУ ў МЫТНЫЯ
ОРГАНЫ**

Дадатковыя сацыяльныя ільготы



ЗАБЕСПЯЧЭННЕ
ФОРМЕННЫМ
АДЗЕННЕМ

ВЫПЛАТА
ШТОМЕСЯЧНАЙ
НАДБАЎКІ ЗА
ВЫСЛУГУ ГАДОЎ

ДАПЛАТЫ
ЗА ВЕДАННЕ І
ВЫКАРЫСТАННЕ
ЗАМЕЖНАЙ МОВЫ

ІЛЬГОТЫ НА
БУДАЎНІЦТВА
ЖЫЛЛЯ

Дадатковыя сацыяльныя ільготы



ПЕНСІЯ
ЗА ВЫСЛУГУ
ГАДОЎ

БЕСПЛАТНАЕ
МЕДЫЦЫНСКАЕ
АБСЛУГОЎВАННЕ Ё
ЛЯЧЭБНЫХ
УСТАНОВАХ

АБАВЯЗКОВАЕ
ДЗЯРЖАЎНАЕ
САЦЫЯЛЬНАЕ
СТРАХАВАННЕ

МАГЧЫМАСЦЬ
ПЕРШАЧАРГОВАГА
ЗАЛІЧЭННЯ ДЗЯЦЕЙ ВА
ЎСТАНОВЫ
ДАШКОЛЬнай
АДУКАЦЫІ

Для паступлення неабходна здаць
цэнтралізаванае тэставанне па
наступных прадметах:

- БЕЛАРУСКАЙ АБО
РУСКАЙ МОВЕ
- ЗАМЕЖНАЙ МОВЕ
- МАТЭМАТЫЦЫ



У працэсе навучання ёсць
магчымасць пераводу на
бюджэтную форму навучання

Студэнтам даецца інтэрнат

БЮДЖЭТНІКАМ

ПЛАТНІКАМ

3 ПЕРШАГА КУРСУ

**У ПАРАДКУ
ЎСТАЛЯВАНАЙ
ЧАРГІ**





КАНТАКТНАЯ ИНФАРМАЦЫЯ

ТЭЛ .: +375 232 31-96-18

КАФЕДРА «МЫТНАЯ СПРАВА»

e-mail: Belsut_customs@mail.ru

ТЭЛ .: +375 232 95-28-02

+375 232 95-39-66

+375 232 31-55-04

ПРЫЁМНАЯ КАМІСІЯ

**ДЗЯКУЕМ ЗА
ЎВАГУ!**

